

CONSORZIO DI BONIFICA VENETO ORIENTALE
Portogruaro - San Donà di Piave (VE)

PROVINCIA DI VENEZIA

Comune di Portogruaro

PIANO REGOLATORE DELLE ACQUE

04B

USO DEL SUOLO

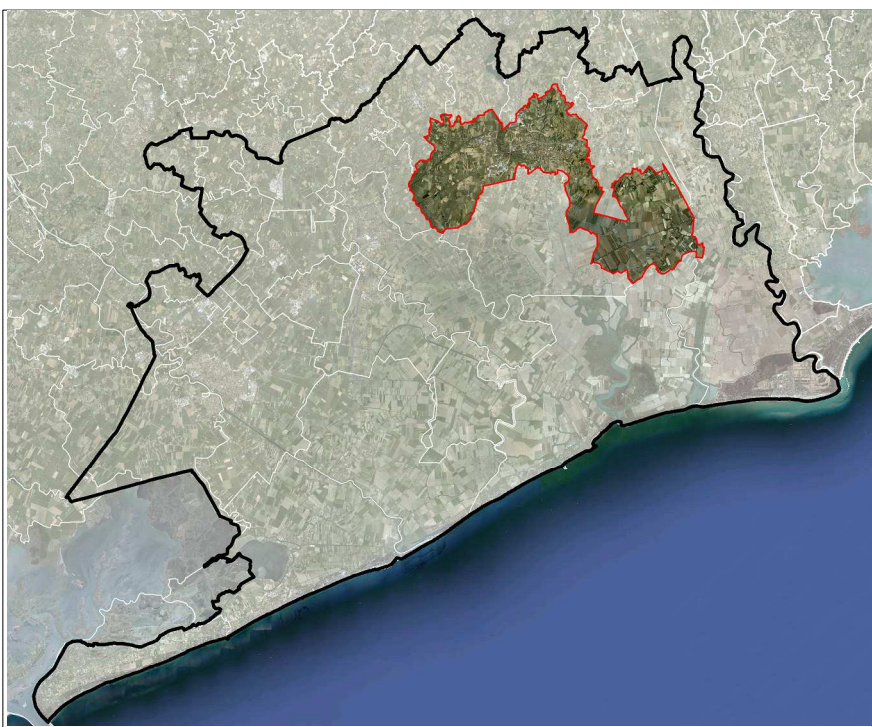

Redattori
Dott. Ing. Sergio Grego
Dott. Ing. Giulio Pianon
Dott. Agr. Graziano Paulon

Collaboratori
Dott. Ing. Ornella Oliva
Dott. Ing. Erika Grigoletto
Dott. Ing. Marco Cavallaro

Marzo 2013

LEGENDA

— Rete idrografica regionale, consortile o privata di possibile acquisizione

--- Confine Comunale Portogruaro

USO DEL SUOLO
(tratto da Regione Veneto, carta della Copertura del Suolo Veneto, Ed. 2009)

- Urbano continuo
- Tessuto urbano discontinuo
- Tessuto urbano particolare
- Insediamenti industriali, commerciali e dei servizi pubblici e privati, militari
- Reti stradali e suoli associati
- Canieri
- Suoli in trasformazione
- Aree verdi urbane
- Aree sportive e ricreative
- Seminativi in aree non irrigue
- Seminativi in aree irrigue
- Vigneti
- Frutteti e fruti minori
- Altre colture permanenti
- Superfici a coltura erbacea: graminacee non soggette a rotazione
- Superfici a prato permanente a inerbimento spontaneo, comunemente non lavorata
- Sistemi colturali e particellari complessi
- Bosco di latifoglie
- Corsi d'acqua, canali e idrovie
- Bacini acquedotti

Scala 1:10.000

BASE CARTOGRAFICA:
Regione Veneto - Carta Tecnica Regionale -
L.R. n. 28/78 Scala 1:5.000 Aggiornamento 1999 - Impiego autorizzato ai sensi della
D.G.R. n. 1180/2006
Aggiornamenti cartografici ricavati dal quadro consociato del P.A.T. di Portogruaro adottato con D.C.C.
n.1 del 14/01/2013