

CONSORZIO DI BONIFICA VENETO ORIENTALE  
Portogruaro - San Donà di Piave (VE)

PROVINCIA DI VENEZIA

Comune di Portogruaro



PIANO REGOLATORE DELLE ACQUE

15A

APPROFONDIMENTO- SOTTOBACINO URBANO  
PALU' NUOVO: STATO DI FATTO

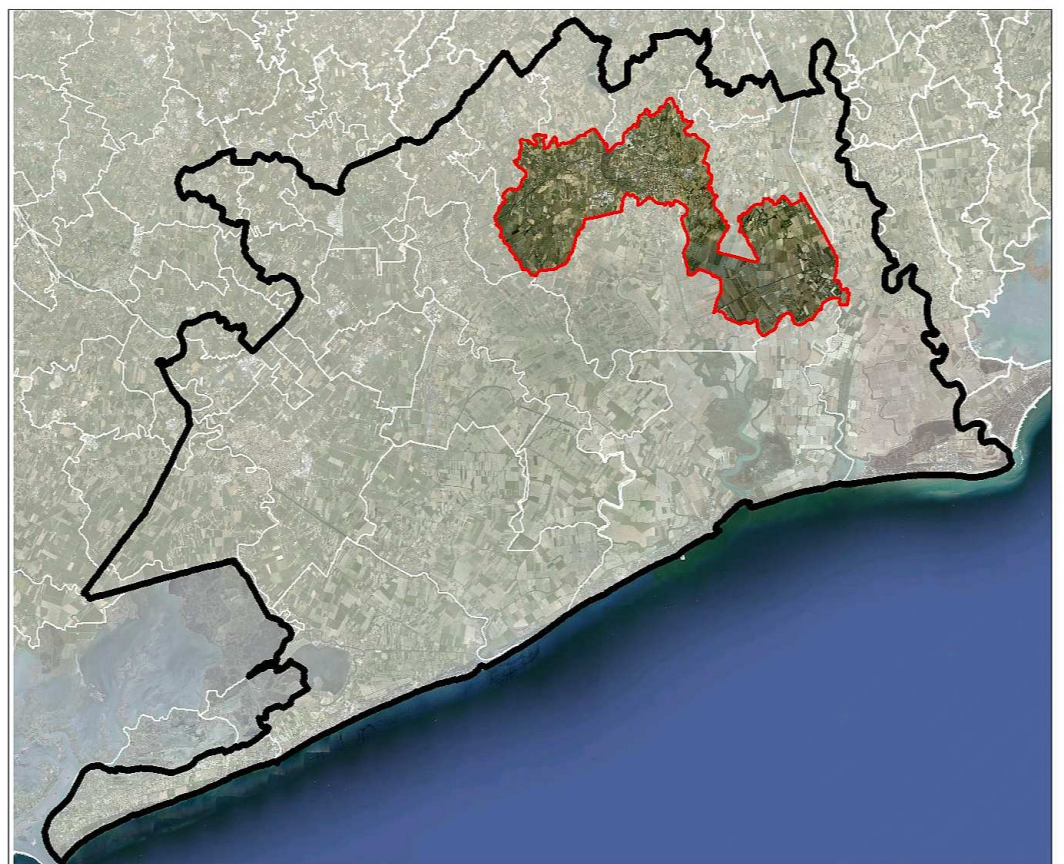

Redattori  
Dott. Ing. Sergio Grego

Dott. Ing. Giulio Pianon

Dott. Agr. Graziano Paulon

Collaboratori  
Dott. Ing. Ornella Oliva

Dott. Ing. Erika Grigoletto

Dott. for. Marco Cavallaro

Ottobre 2014

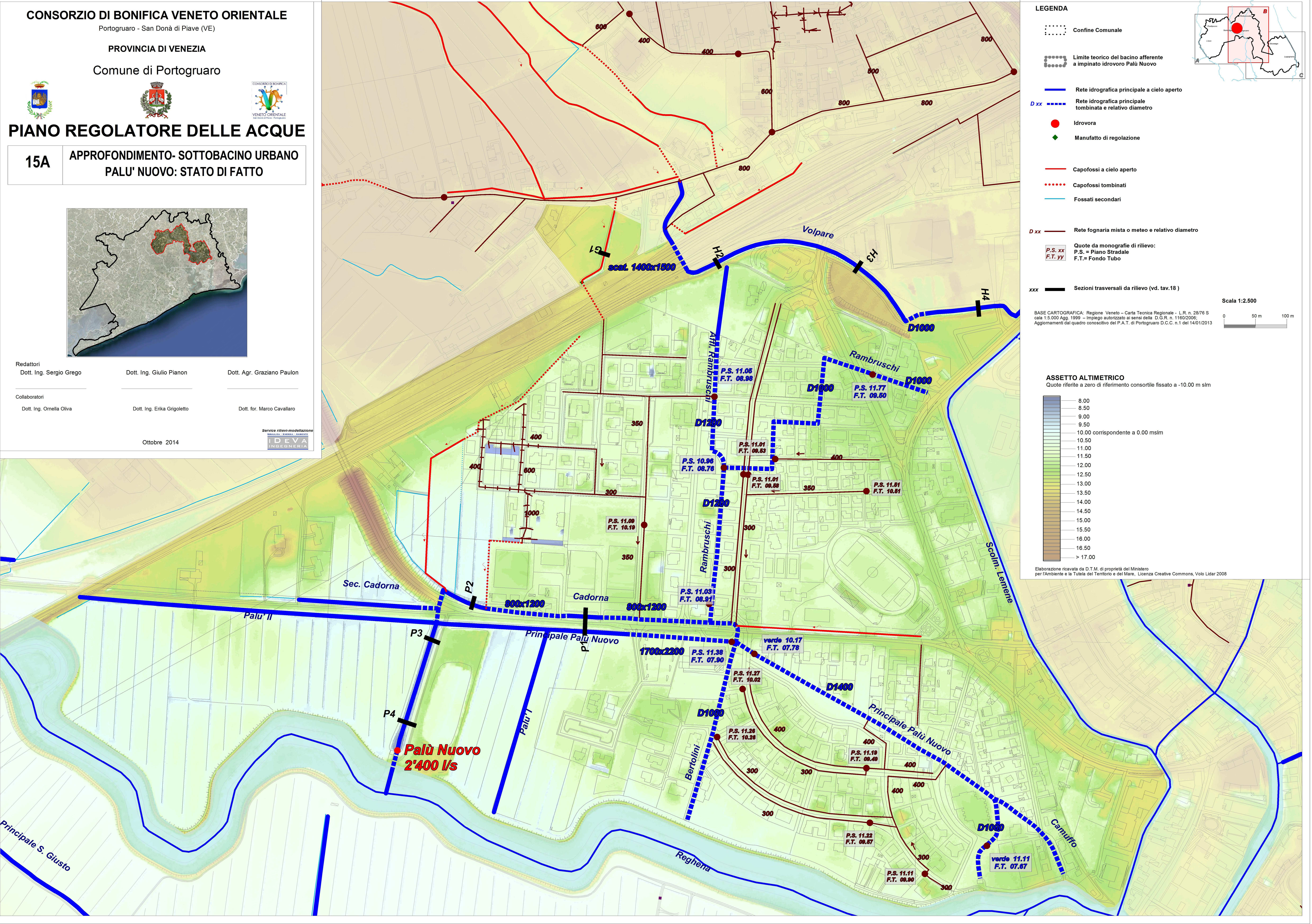

LEGENDA

- Confine Comunale
- Limite teorico del bacino afferente a impianto idrovoro Palu' Nuovo
- Rete idrografica principale a cielo aperto
- Rete idrografica principale tombinata e relativo diametro
- Idrovora
- Manufatto di regolazione
- Capofossi a cielo aperto
- Capofossi tombinati
- Fossati secondari

Rete fognaria mista o meteo e relativo diametro

Quote da monografie di rilievo:  
P.S. = Piano Stradale  
F.T. = Fondo Tubo

Sezioni trasversali da rilievo (vd. tav.18)

Scala 1:2.500

BASE CARTOGRAFICA: Regione Veneto - Carta Tecnica Regionale - L.R. n. 29/76 S  
scala 1:5.000 Agg. 1999 - Impiego autorizzato ai sensi della D.G.R. n. 1160/2006  
Aggiornamenti dal quadro consuntivo del P.A.T. di Portogruaro D.C.C. n.1 del 14/01/2013

ASSETTO ALTIMETRICO

Quote riferite a zero di riferimento consortile fissato a -10,00 m slm

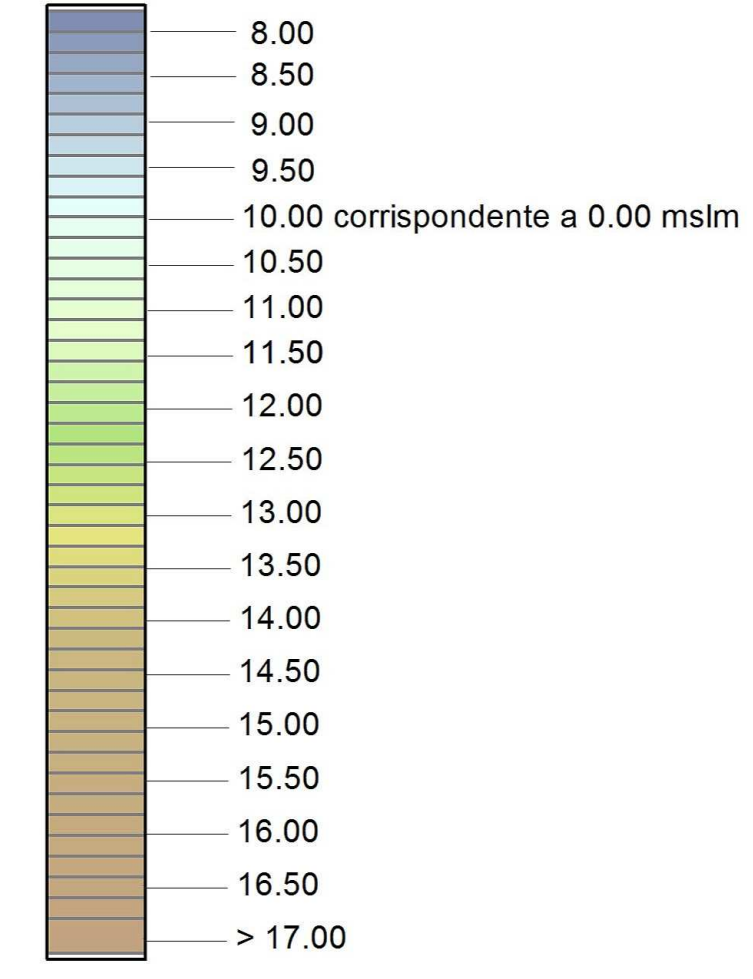

Elaborazione ricavata da D.T.M. di proprietà del Ministero per l'Ambiente e la Tutela del Territorio e del Mare, Licenza Creative Commons, Volo Lidar 2008