

## Portogruaro - San Donà di Piave (VE)

Comune di Portogruaro



**16A**

**APPROFONDIMENTO- SOTTOBACINO URBANO  
AFFERENTE CANALE VOLPARE**

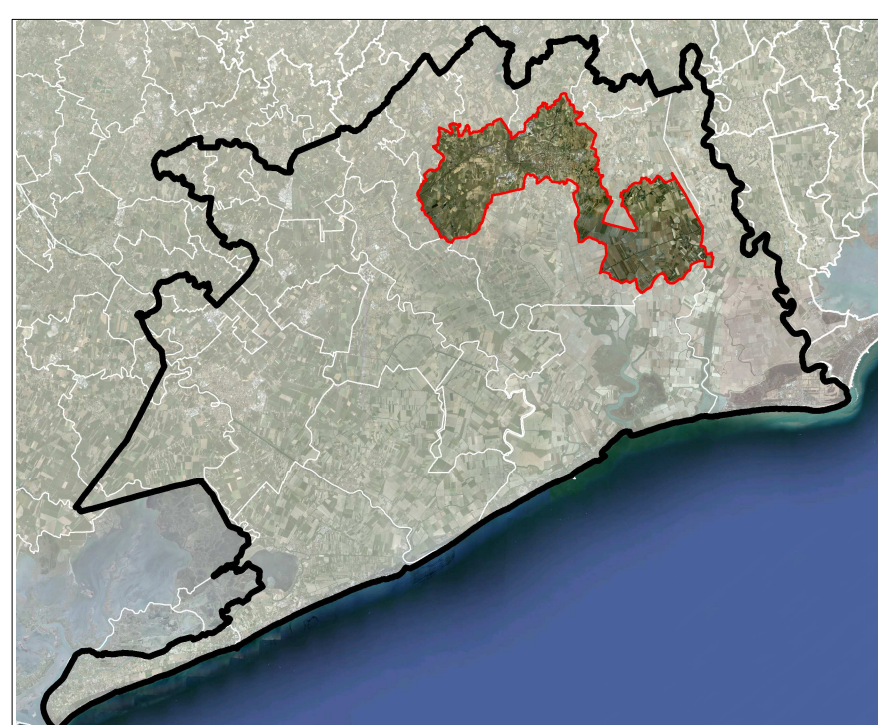

Redattori  
Dott. Ing. Sergio Grego

Dott. Ing. Giulio Pianon

Dott. Agr. Graziano Paulon

Collaboratori

Dott. Ing. Ornella Oliva

Dott. Ing. Erika Grigoletto

Dott. for. Marco Cavallaro

Ottobre 2014

Service rilievi-modellazioni  
IDEEVA - ENERGIA - AMBIENTE  
**IDEVA**  
INGEGNERIA

## ASSETTO ALTIMETRICO

Quote riferite a zero di riferimento consortile fissato a -10.00 m slm

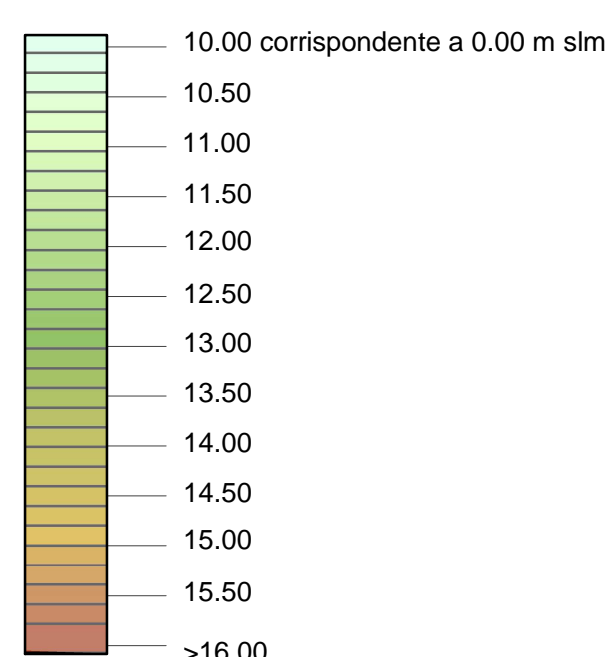

Elaborazione ricavata da D.T.M. di proprietà del Ministero per l'Ambiente e la Tutela del Territorio e del Mare, Licenza Creative Commons, Volo Lidar 2008

