

CONSORZIO DI BONIFICA VENETO ORIENTALE

Portogruaro - San Donà di Piave (VE)

PROVINCIA DI VENEZIA

Comune di Portogruaro



PIANO REGOLATORE DELLE ACQUE

17A

APPROFONDIMENTO- SOTTOBACINO URBANO
SUMMAGA ESTERNO: STATO DI FATTO

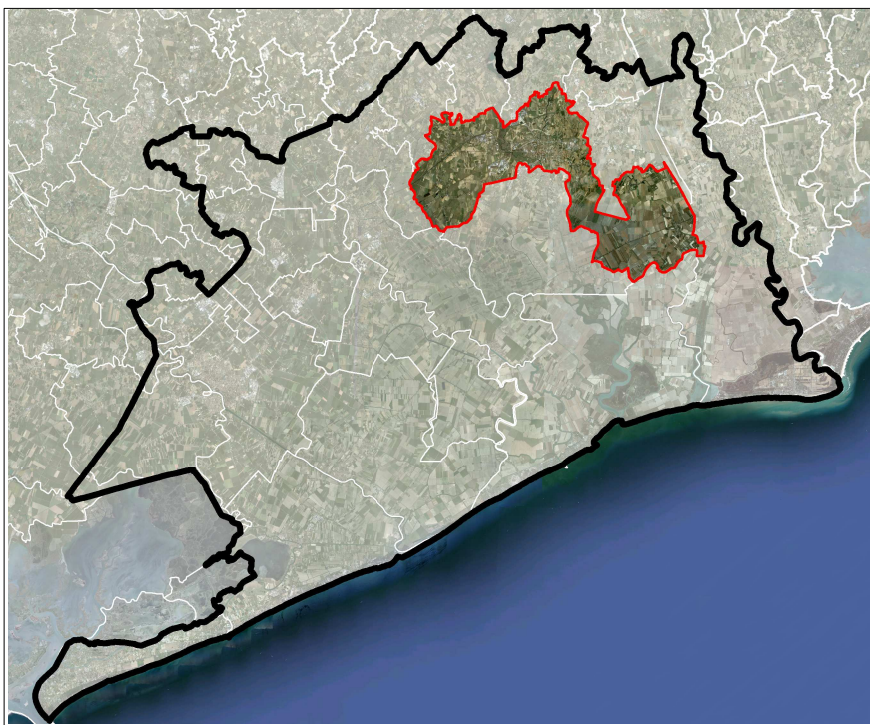

Redattori
Dott. Ing. Sergio Grego

Dott. Ing. Giulio Pianon

Dott. Agr. Graziano Paulon

Collaboratori

Dott. Ing. Omella Oliva

Dott. Ing. Erika Grigoletto

Dott. for. Marco Cavallaro

Ottobre 2014



ASSETTO ALTIMETRICO

Quote riferite a zero di riferimento consortile fissato a -10.00 m slm

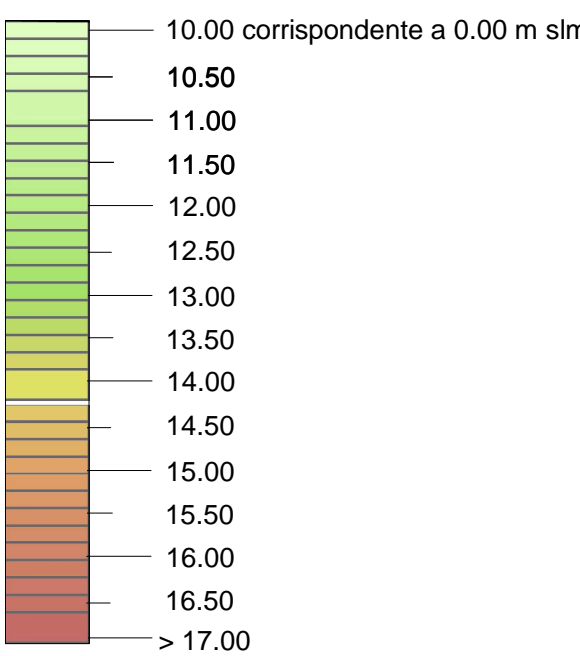

Elaborazione ricavata da D.T.M. di proprietà del Ministero per l'Ambiente e la Tutela del Territorio e del Mare, Licenza Creative Commons, Volo Lidar 2008

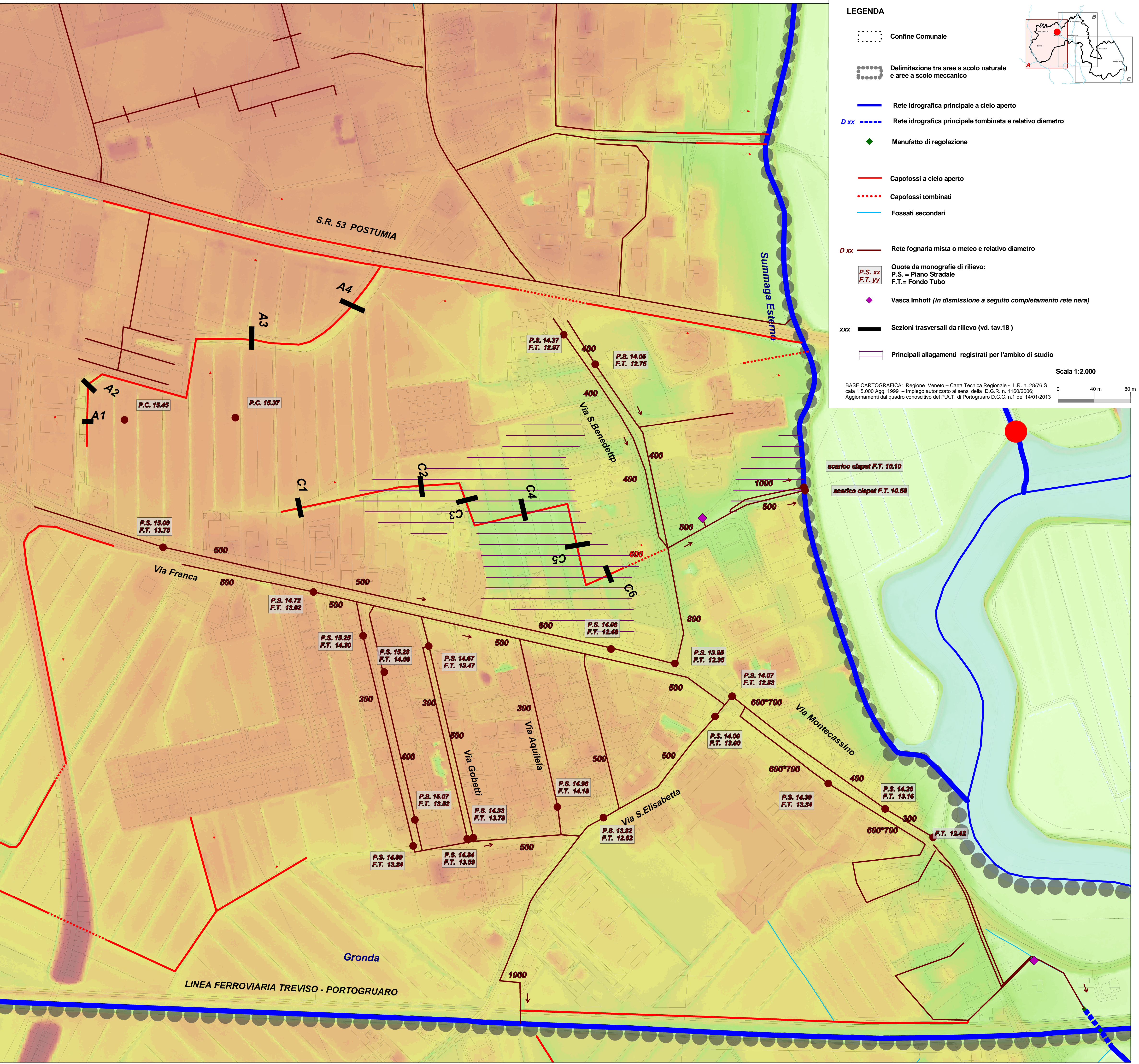

LEGENDA

Confine Comunale

Delimitazione tra aree a scolo naturale
e aree a scolo meccanico

Rete idrografica principale a cielo aperto

Rete idrografica principale tombinata e relativo diametro

Manufatto di regolazione

Capofossi a cielo aperto

Capofossi tombinati

Fossati secondari

Rete fognaria mista o meteo e relativo diametro

Quote da monografie di rilievo:
P.S. = Piano Stradale
F.T. = Fondo Tubo

Vasca Imhoff (in dismissione a seguito completamento rete nera)

Sezioni trasversali da rilievo (vd. tav.18)

Principali allagamenti registrati per l'ambito di studio

Scala 1:2.000

BASE CARTOGRAFICA: Regione Veneto - Carta Tecnica Regionale - L.R. n. 28/76 S
cala 1:5.000/Agg. 1999 - Impiego autorizzato ai sensi della D.G.S. n. 1160/2006
Aggiornamenti dal quadro consuntivo del P.A.T. di Portogruaro D.C.C. n.1 del 14/01/2013

0 40 m 80 m