

geom. VENCO Roberto - arch. jr SEGATTO Valeria - arch. AGNOLON Valentina

PROVINCIA DI **VENEZIA**
COMUNE DI **PORTOGRUARO**
PROGETTO **PIANO URBANISTICO ATTUATIVO
A DESTINAZIONE
COMMERCIALE - ARTIGIANALE**
ai sensi dell'art.19 della L.R. 11/04

FASE **PROGETTO DEFINITIVO**

COMMITTENTE **FLAVIA S.R.L.**
ARCO DEL MAESTRALE, 5 - LIGNANO SABBIA DORO, UD
P.I. 03637220272
FAORLIN Donatella
Via A.Manuzio 10/a - PORTOGRUARO, VE

TAVOLA **DGR 2299 DEL 9 DICEMBRE 2014
NON NECESSITA' DI VALUTAZIONE DI INCIDENZA**

MAPP.
**63, 64, 70, 324,
337, 67, 333**

FG.
45

SCALA
1:500

DATA
LUG_15

PROGETTISTA

TAVOLA

ALLEGATO E alla Dgr n. 2299 del 09 dicembre 2014

<p>PROCEDURA PER LA VALUTAZIONE DI INCIDENZA</p> <p>MODELLO PER LA DICHIARAZIONE DI NON NECESSITÀ</p> <p>DI VALUTAZIONE DI INCIDENZA</p>
--

La sottoscritta Valentina AGNOLON

nata a San Vito Al Tagliamento prov. Pordenone

il 06.07.1980 e residente in Via Prados, 7

nel Comune di AZZANO DECIMO prov. Pordenone

CAP 33080 tel. 0421 71109 fax 0421 71109 email architetto@agnolon.it.

in qualità di progettista

del piano – progetto – intervento denominato Piano Urbanistico Attuativo a destinazione artigianale commerciale in Viale Venezia

DICHIARA

che per l'istanza presentata NON è necessaria la valutazione di incidenza in quanto riconducibile all'ipotesi di non necessità di valutazione di incidenza prevista dell'Allegato A, paragrafo 2.2 della D.G.R. n° 2299 del 09 dicembre 2014 relativamente a piani, progetti e interventi per i quali non risultano possibili effetti significativi negativi sui siti della rete Natura 2000.

Alla presente si allega

- copia fotostatica non autenticata di un documento di identità in corso di validità;
- la relazione tecnica dal titolo "Relazione tecnica ai sensi di quanto previsto dagli allegati A ed E, D.G.R.V. 2299/2014"

DATA

IL DICHIARANTE

ALLEGATO E alla Dgr n. 2299 del 09 dicembre 2014

Informativa sull'autocertificazione ai del D.P.R. 28/12/2000 n. 445 e ss.mm.ii.

Il sottoscritto dichiara inoltre di essere a conoscenza che il rilascio di dichiarazioni false o mendaci è punito ai sensi dell'art. 76 del D.P.R. 28/12/2000 n. 445 e ss.mm.ii., dal Codice Penale e dalle leggi speciali in materia. Tutte le dichiarazioni contenute nel presente documento, anche ove non esplicitamente indicato, sono rese ai sensi, e producono gli effetti degli artt. 47 e 76 del DPR 445/2000 e ss.mm.ii.

Ai sensi dell'art. 38 del DPR 445/2000 ss.mm.ii., la dichiarazione è sottoscritta dall'interessato in presenza del dipendente addetto ovvero sottoscritta o inviata insieme alla fotocopia, non autenticata di un documento d'identità del dichiarante, all'ufficio competente Via fax, tramite un incaricato, oppure mezzo posta.

DATA

IL DICHIARANTE

Informativa sul trattamento dei dati personali ai sensi dell'art. 13 del D.Lgs. 30 giugno 2003 n. 196

I dati da Lei forniti saranno trattati - con modalità cartacee e informatizzate - per l'archiviazione delle istanze presentate nell'ambito del procedimento per il quale la presente dichiarazione viene resa e non costituiranno oggetto di comunicazione o di diffusione.

I dati raccolti potranno essere trattati anche per finalità statistiche.

*Il Titolare del trattamento è:,
con sede in*

*.....,
Via n., CAP*

*Il Responsabile del trattamento è:,
con sede in*

*.....,
Via n., CAP*

Le competono tutti i diritti previsti dall'articolo 7 del D.Lgs. n.196/2003. Lei potrà quindi chiedere al Responsabile del trattamento la correzione e l'integrazione dei propri dati e, ricorrendone gli estremi, la cancellazione o il blocco.

DATA

IL DICHIARANTE

Cognome **AGNOLON**
 Nome **VALENTINA**
 Nato il **06/07/1980**
 (atto n. **358** P. **I** S. **A**)
 a **SAN VITO AL TAGLIAMENTO**
 Cittadinanza **ITALIANA**
 Residenza **AZZANO DECIMO**
 Via **VIA PRADOS 7**
 Stato civile **omessa art.2 L. 127/97**
 Professione **omessa art.35 DPR 223/89**
 CONNOTATI E CONTRASSEGNI SALIENTI
 Statura **CM. 165**
 Capelli **CASTANI**
 Occhi **CASTANI**
 Segni particolari **NESSUNO**



 Firma del titolare *Valentina Agnolon*
 AZZANO DECIMO **12/04/2019**
 Il SINDACO
 Ordine del Sindaco
 Collaboratore Professionista
FABIO BUTIGNOL
 N. **AS4318046**

SCADE 06/07/2022

AS 4318046

 I.P.Z.S. 224 - OFFICINA C.V. - ROMA

REPUBBLICA ITALIANA

 COMUNE DI
 AZZANO DECIMO
CARTA D'IDENTITA'
N° AS 4318046
 DI
 AGNOLON
 VALENTINA

1. INTRODUZIONE

Il presente documento costituisce la Relazione tecnica di non necessità della Valutazione di Incidenza Ambientale (V.In.Ca) ai sensi del paragrafo 2.2 dell'Allegato A della D.G.R. 2299 del 9 dicembre 2014 di accompagnamento della dichiarazione in conformità all'Allegato E della D.G.R. 2299/2014 relativo al Piano Urbanistico Attuativo a destinazione artigianale-commerciale di Viale Venezia in Comune di Portogruaro.

1.1 Contestualizzazione geografica

Si tratta di un'area libera da costruzioni e servizi tecnologici, ora dedita a seminativo, posta a sud-ovest del centro storico cittadino, ubicata lungo la statale S.S. 14 – Viale Venezia che collega Portogruaro con Concordia Sagittaria e successivamente con San Stino di Livenza e San Donà di Piave; posta lungo il canale consorziale che delimita i comuni di Portogruaro con Concordia e compresa tra due zone produttive e commerciali ben avviate e sviluppate, una ricadente nel comune di Portogruaro ed una nel confinante comune di Concordia Sagittaria.

2. QUADRO PIANIFICATORIO E SITI NATURA 2000

2.1 Pianificazione superiore (P.A.T.)

Il nuovo strumento di pianificazione urbanistica, il Piano Regolatore Comunale, si compone di due piani: il Piano di Assetto del Territorio (P.A.T.), che delinea le scelte strategiche di assetto e di sviluppo del territorio, ed il Piano degli Interventi (P.I.), che ne definisce le linee e le modalità attuative. Il futuro Piano regolatore sarà quindi efficace dopo l'approvazione di entrambi gli strumenti.

Il Comune di Portogruaro ha definito la prima parte del nuovo strumento di pianificazione. Con delibera di presa d'atto e ratifica da parte della Giunta Provinciale n. 4 del 17.01.2014 è stato approvato il Piano di Assetto del Territorio (P.A.T.), unitamente alla Valutazione Ambientale Strategica (VAS) e alla Valutazione di Incidenza Ambientale (VInCA).

A seguito dell'approvazione del PAT, il PRG Vigente, per le parti compatibili con il PAT, diventa Piano degli Interventi (P.I.)

Il PUA è in attuazione del P.I. "Piano degli Interventi" variante n. 5 ai sensi dell'art. 18 della LR 11/2004 approvato con deliberazione del Consiglio Comunale n. 8 del 02.03.2015, che è lo strumento urbanistico che individua e disciplina gli interventi di tutela e valorizzazione, di organizzazione e di trasformazione del territorio programmando in modo

contestuale la realizzazione di tali interventi, il loro completamento, i servizi connessi e le infrastrutture per la mobilità (articolo 12, comma 3)

2.2 I siti della rete Natura 2000

Il Comune di Portogruaro si colloca nella pianura veneta orientale ed è attraversato dai seguenti siti Natura 2000:

- SIC/ZPS IT3250012 Ambiti fluviali del Reghena e del Lemene – cave di Cinto Caomaggiore
- SIC IT3250044 Fiumi Reghena e Lemene – Canale di Taglio e rogge limitrofe – Cave di Cinto Caomaggiore
- SIC/ZPS IT3250006 Bosco di Lison

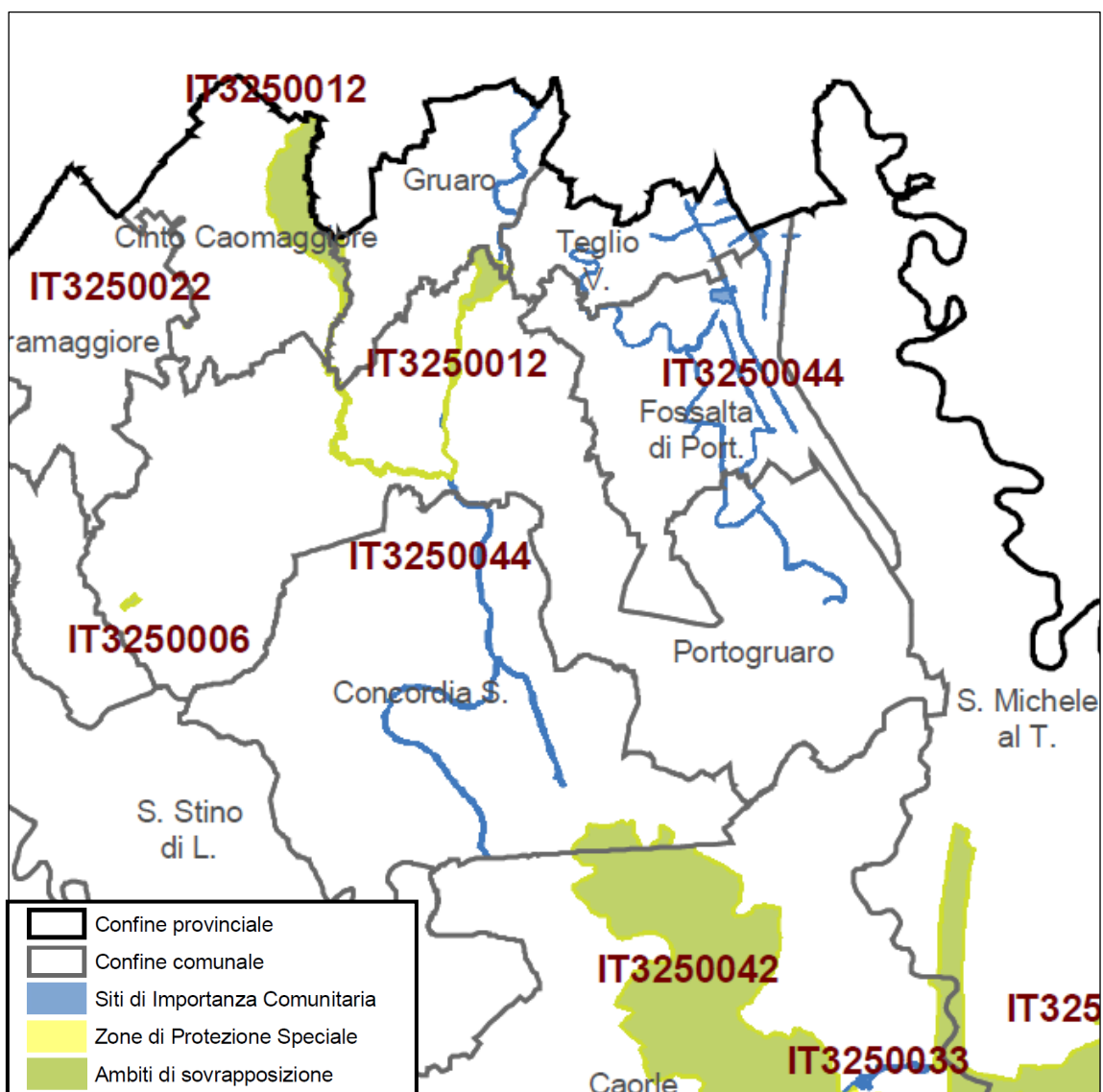

Il P.U.A. è un piano che prevede delle aree a destinazione d'uso commerciale ed artigianale corredate da servizi ed attrezzature per la comunità già previste e definite dal previgente P.R.G. . Il P.A.T. e P.I. hanno confermato tali previsioni per l'area.

I siti più vicini al P.U.A. sono circa 500mt in direzione nord (IT3250012) oppure 700 mt in direzione est (IT3250044).

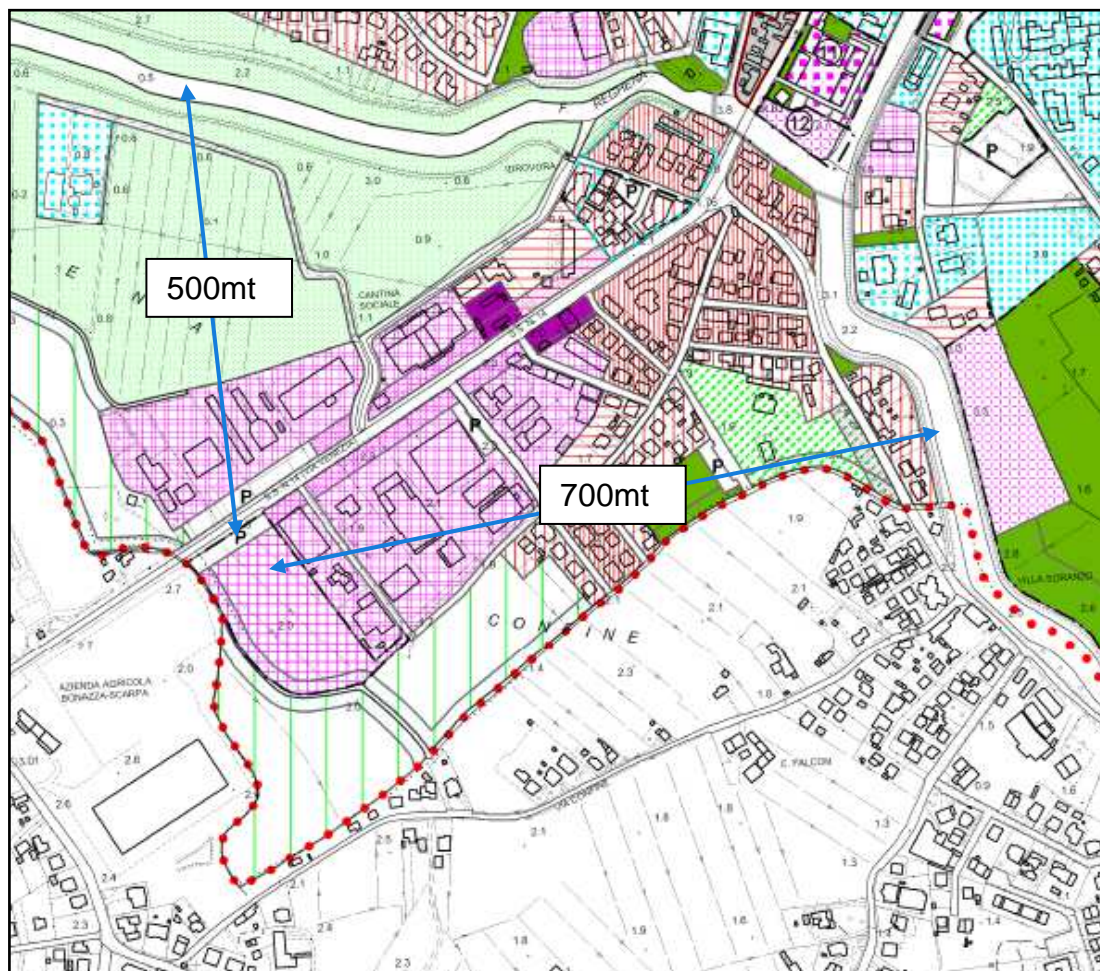

Alla luce di tale distanza e anche sulla base delle risultanze emerse in sede di P.A.T. si ritiene che anche il P.U.A. non necessiti di valutazione di incidenza ambientale come previsto dal DGR n.2299 del 9 dicembre 2014 ed è da escludersi il verificarsi di effetti significativi su tale sito.