

PIANO TERRA

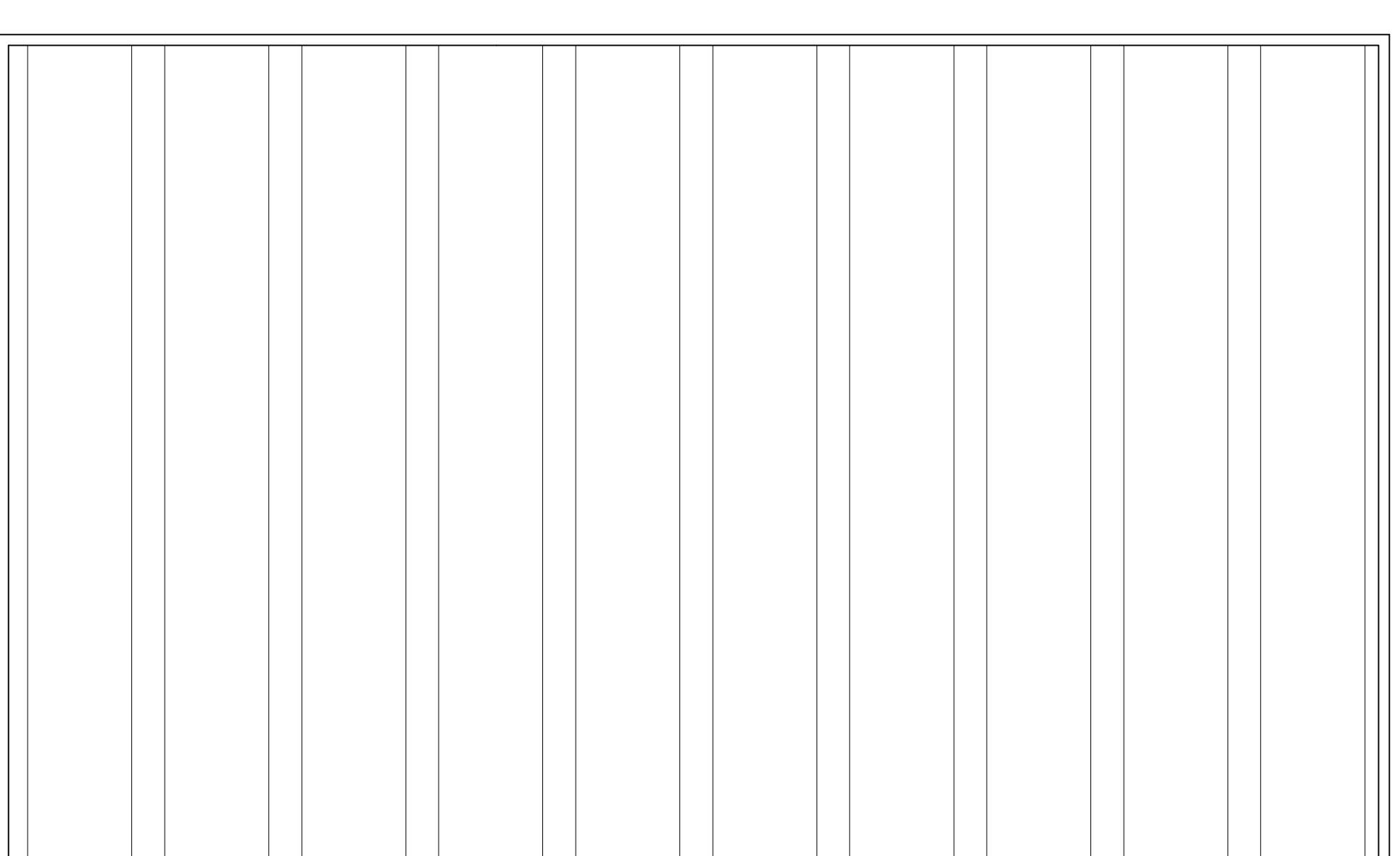

COPERTURA

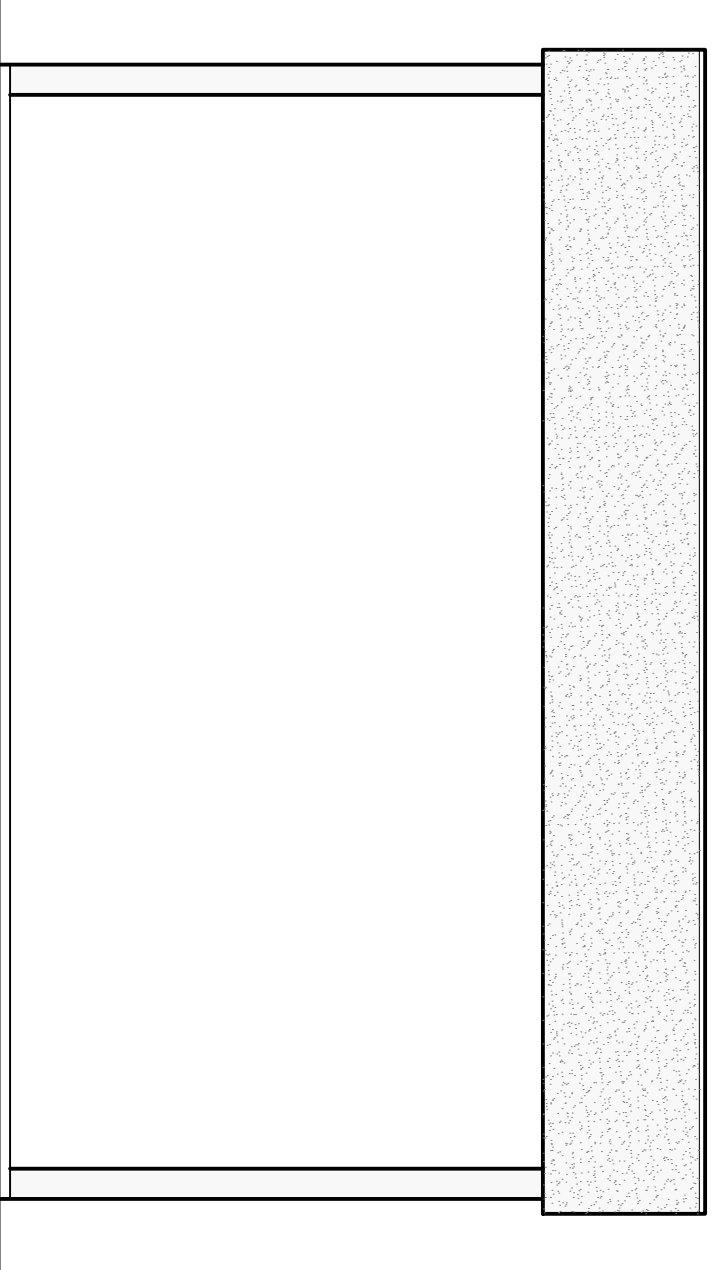

PROSPETTO NORD

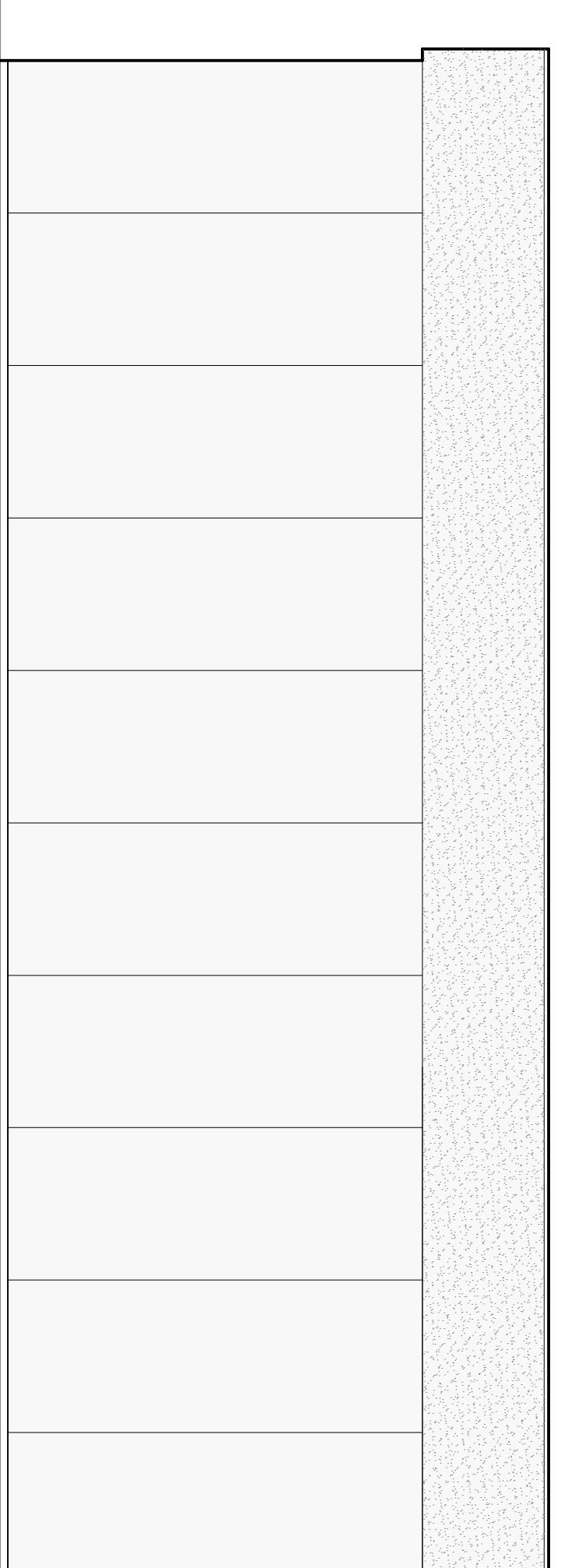

PROSPETTO EST

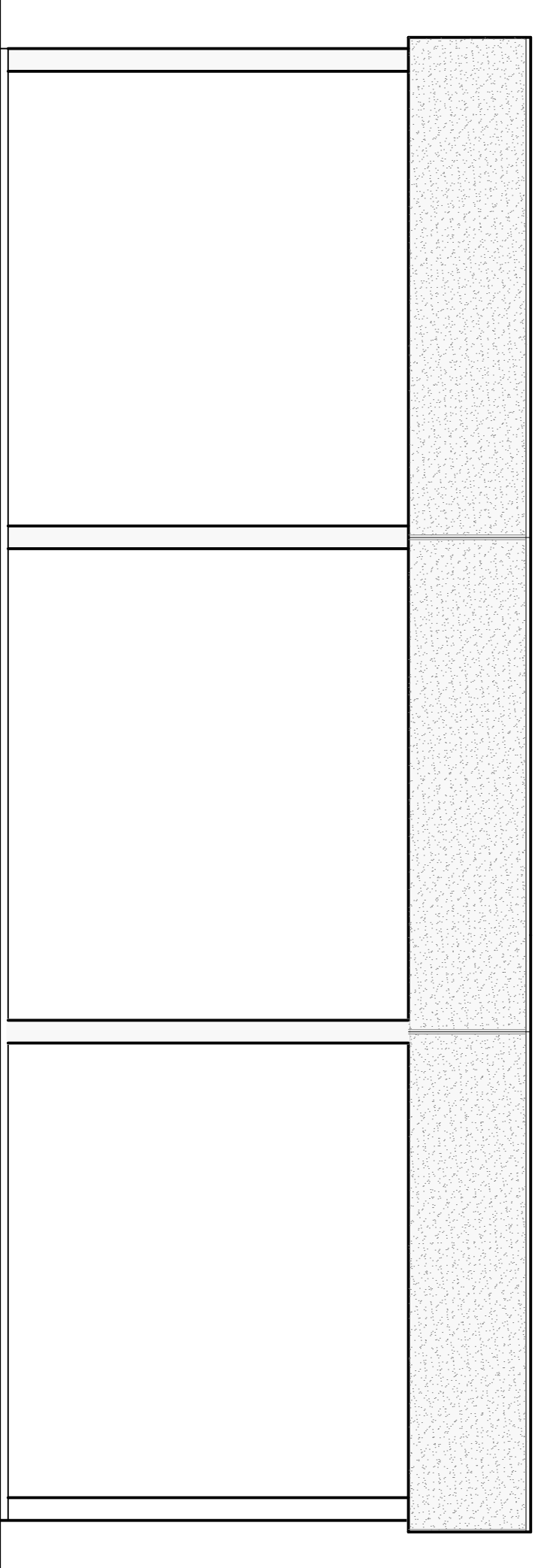

PROSPETTO OVEST

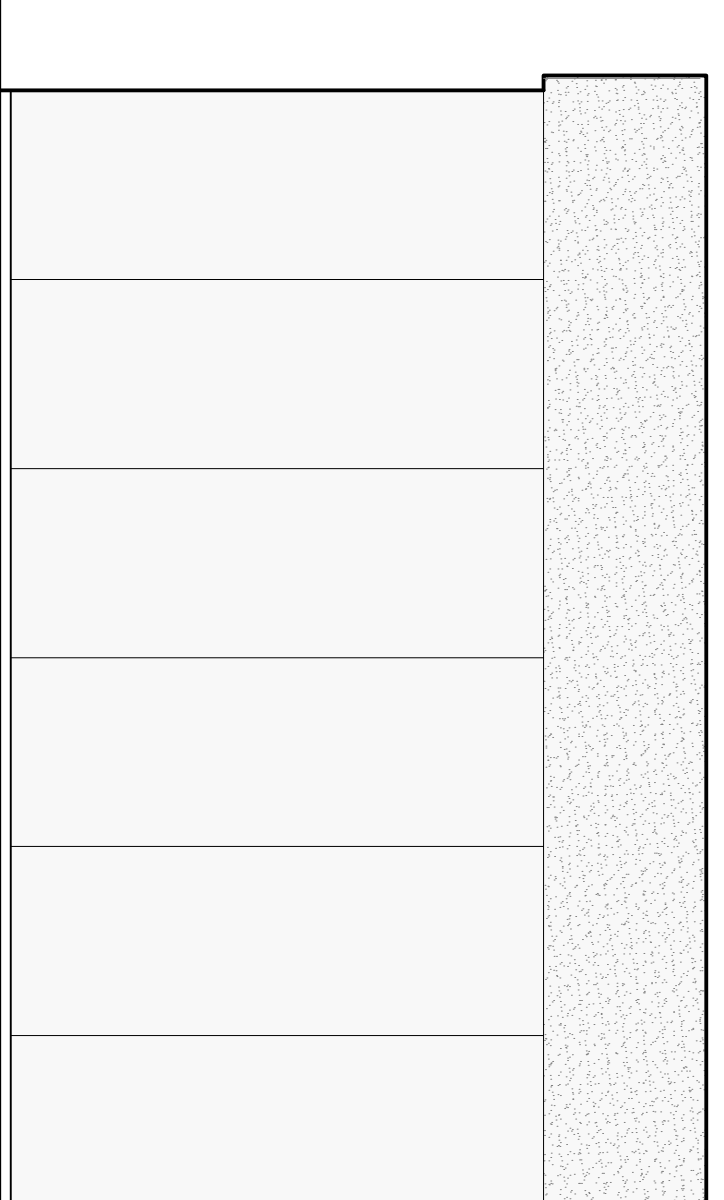

PROSPETTO SUD



SISTEMAZIONE DELL'AREA 1:500



ESTRATTO CATASTALE 1:2.000

Foglio 42 mappali 542-313-317



ESTRATTO P.R.G. 1:5.000

Zona D/1: Area attrezzata industriale strategica

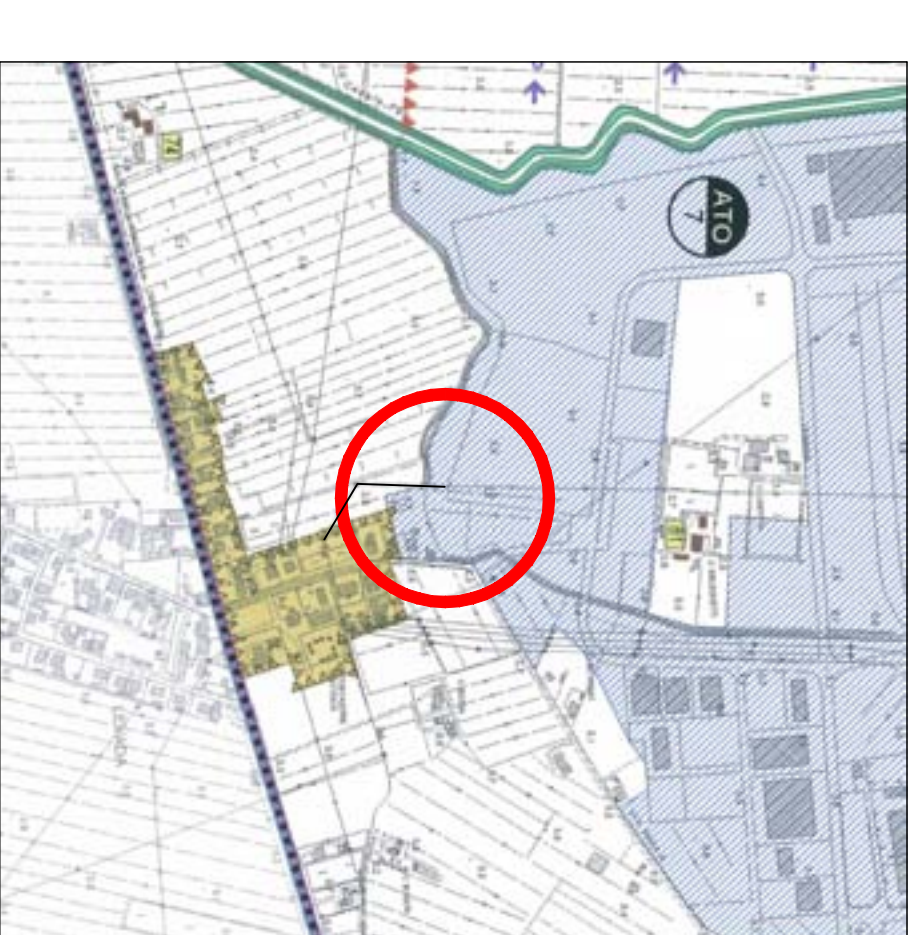

ESTRATTO P.A.T.  
Carta della Trasformabilità 1:10.000

Aree di urbanizzazione consolidata

## COMUNE DI PORTOGRUARO - VE -

Ditta: INFANTI & DE FAVERI snc di De Faveri Claudio & C. - via Basse 44 - Portogruaro

IMPIANTO DI MESSA IN RISERVA DI RIFIUTI PERICOLOSI E NON PERICOLOSI

AMPLIAMENTO CAPANNONE PER ATTIVITA' PRODUTTIVA

ENTRO IL LIMITE MASSIMO DELL'80% DELLA SUPERFICIE ESISTENTE  
di cui all'art. 3 L.R. n. 55 del 31.12.2012

1 Stato di fatto: piante, sezione e prospetti  
Progetto: ING. MARIO BELLOMO - Viale G. Matteotti 8 Portogruaro (Ve)

scala 1:100