PROVINCIA DI VENEZIA

CITTA' DI PORTOGRUARO
PAT
PIANO DI ASSETTO DEL TERRITORIO

Elaborato	c0106	01	1	Scala	1:10.000

Destinazioni d'uso prevalenti dell'edificato

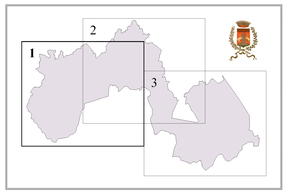

Regione del Veneto

Provincia di Venezia

Comune di Portogruaro
Sindaco
Antonio Bertoncello

GRUPPO PROGETTUALE

prof. arch. Stefano Stanghellini
arch. Barbara Marangoni
arch. Sandra Vecchietti
TEA Engineering s.r.l.

Indagini geologiche:
dott. Vittorio Gennari
ADASTRA s.r.l.

Indagini agronomiche:
prof. dott. Paolo Rosato
dott. Luciano Fantinato

Progettista - capogruppo
prof. arch. Stefano Stanghellini

Fondazione Edilizia Cooperativa Cooperativa
STUDIO LUCA VANELLA INGEGNERE
STUDIO LUCA VANELLA INGEGNERE

aprile 2012

Elaborato	c010601
Scala	1:10.000

Destinazioni d'uso prevalenti dell'edificato

LEGENDA
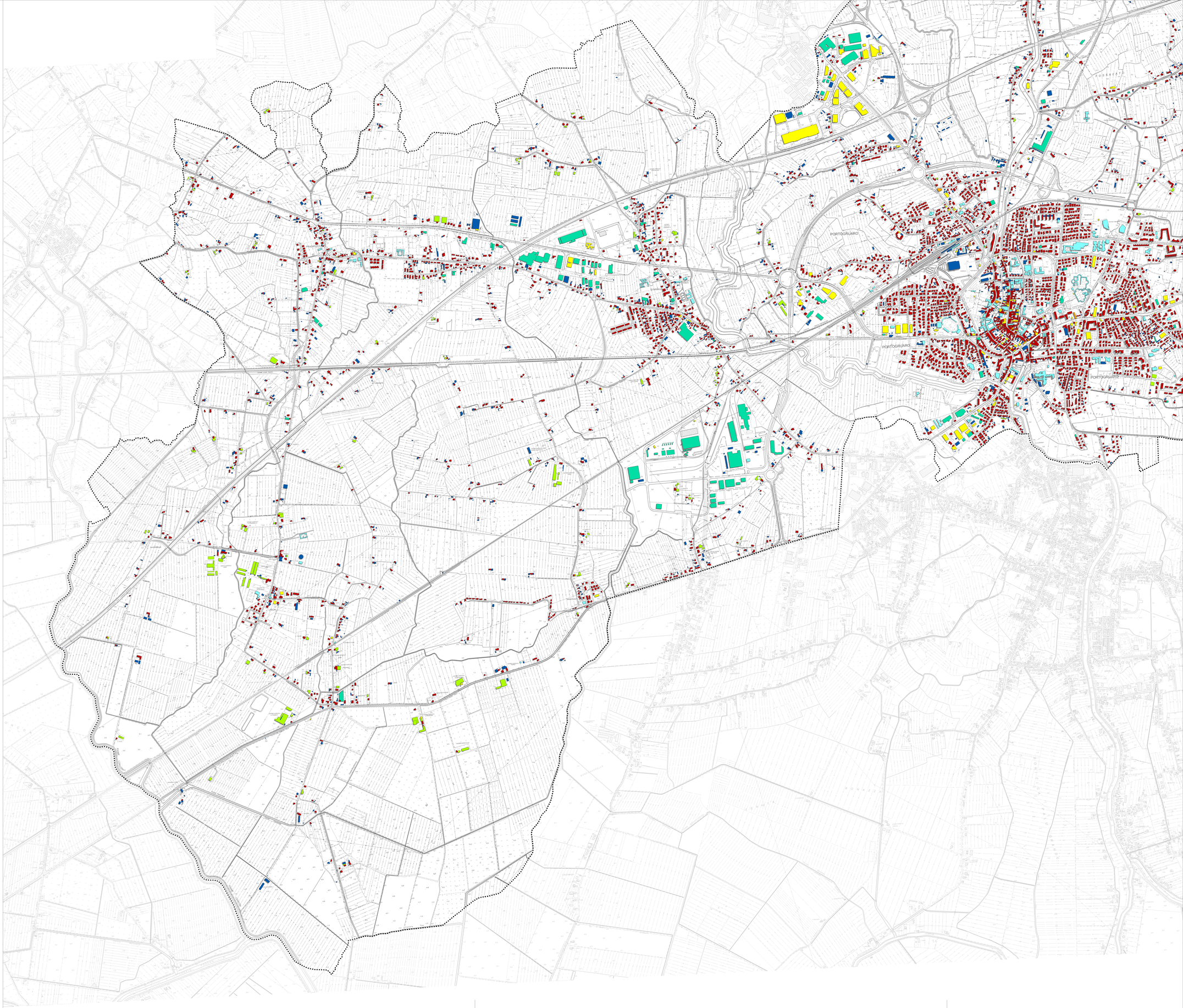
- Confine comunale e del PAT
- Residenziale
- Attività produttiva secondaria
- Attività produttiva terziaria
- Attività produttiva primaria
- Turistica
- Servizi
- Altre destinazioni